

BRUK AV PROSJEKTSTYRINGSMODUL I UBW (AGRESSO)

Kundeforum 2018

Erik Auset

15 minutter med...

- Hva er prosjektstyringsmodulen?
- Prosjektregisterets muligheter
- Rapporteringsbegrep (Relasjoner)
- Planlegging og oppfølging
- Tid med tillegg
- Fakturering



UBW

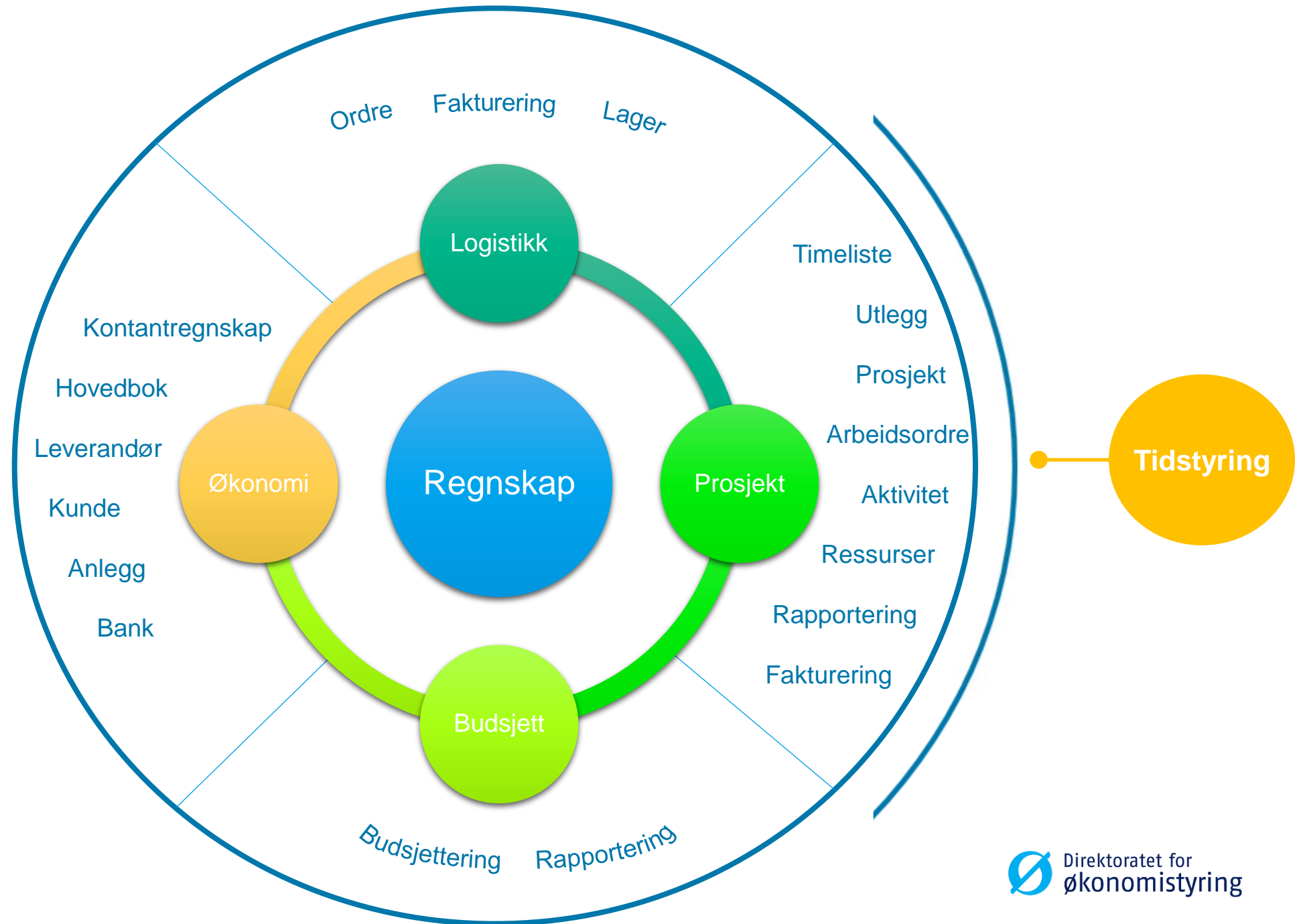

Hva er prosjektstyringsmodulen?



Økonomisystem UBW

Timesystem i SAP

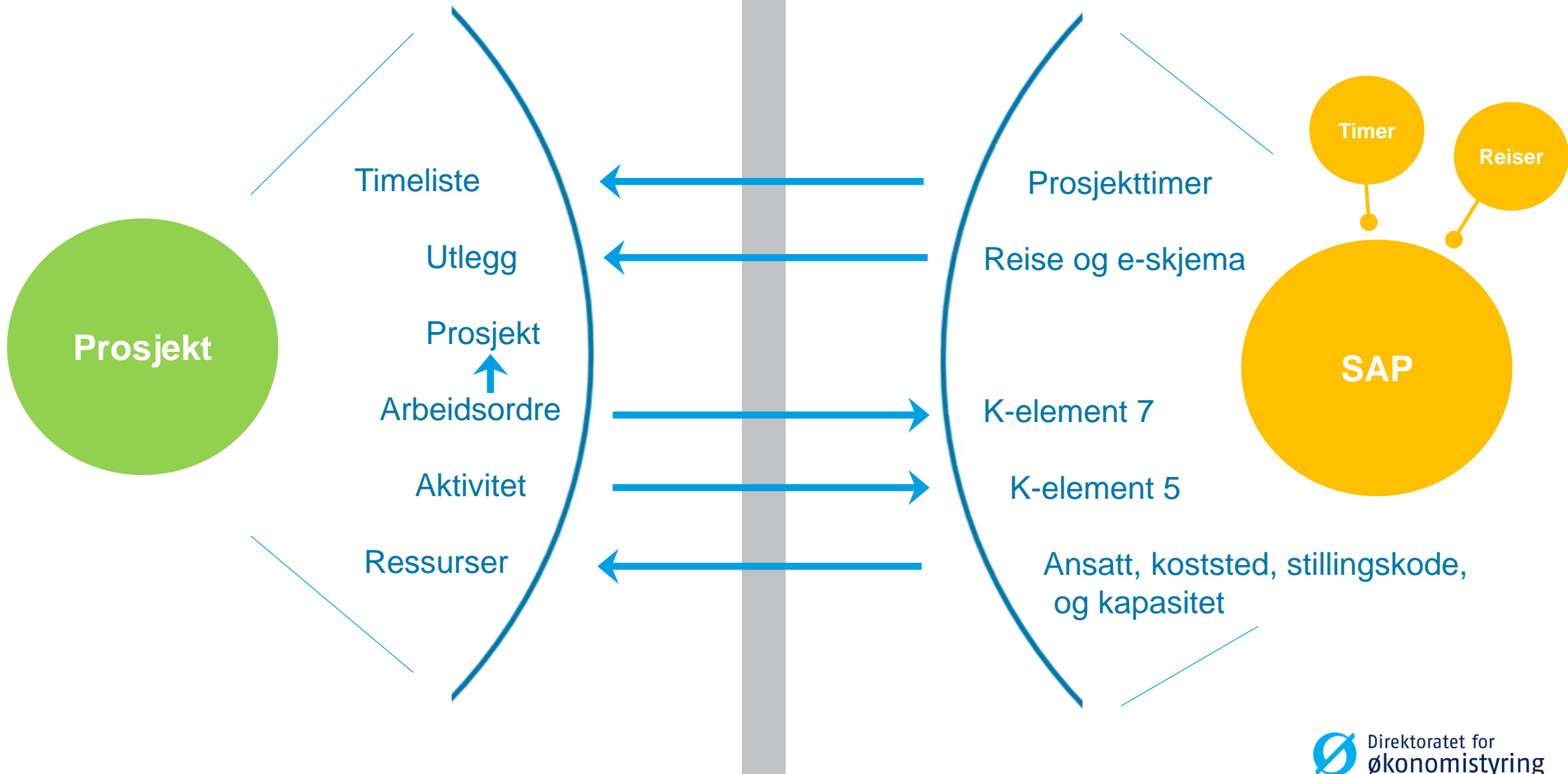

Prosjektregisterets muligheter

Fremdrift

Fremdrift

Resultatoppnåelse

Status

 ...

Fremdrift (%)

Prosjektregisterets muligheter

Prosjektbeskrivelse

Prosjektbeskrivelse

Saksnr

Annen ekstern ref

Sammendrag

Resultat

Gvinster og effekter

Prosjektregisterets muligheter

Dokumentarkiv

The screenshot displays the UNIT4 Business World On! interface. At the top, the header includes the logo, navigation icons, the text "NG - Direktoratet for bedre styring", the user "O4TESTREG", notification counts (4 and 15), and a search bar. A breadcrumb trail shows "Prosjekter x".

The main content area is titled "Prosjekter" and contains a table with columns for "Prosjekt" and "Relasjonsgruppe". A modal window titled "Dokumenter" is open, showing a "Legg til dokument" button with a document icon and a plus sign. The modal also includes a "Filtrer ved dokumenttype" dropdown, a "Handlering" dropdown, and a status indicator "0 vedlagte dokumenter".

A red circle highlights a document icon in the top right corner of the main interface, with a red arrow pointing to the modal window, indicating the document archive feature.

Rapporteringsbegrep (Relasjoner)

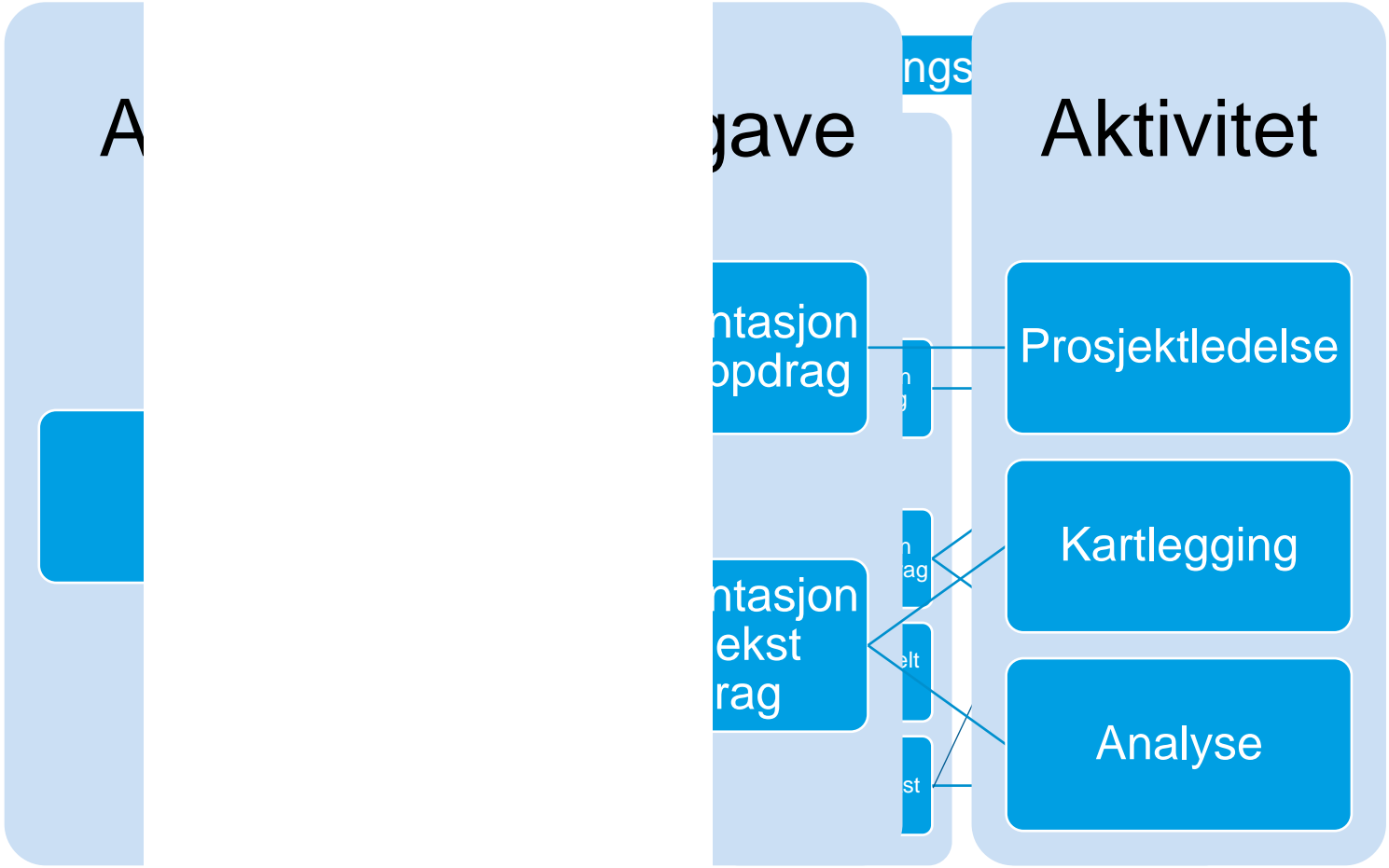

Rapporteringsbegrep (Relasjoner)

Prosjekter

Prosjekt Relasjonsgruppe Fakturering Arbeidsordre Aktivetsregister Milepæler Prosjektbeskrivelse Fremdrift Rammebudsjettering

Prosjekt

Oppslag

Analyse

Kostnadssted* ...
669

Hovedområde ...
2000

Underområde ...
20

Grunnleggende arbeidsstruktur

Hovedprosjekt ...
Godkjenne instrukter

Dato for ferdigstillelse av timeliste

Faktureringsinformasjon

Kunde ... Valut ... Fakturanivå

Fakturaregel ... Fakturerbar status

Analyse

Kostnadssted* ...
669

Hovedområde ...
2000

Underområde ...
20

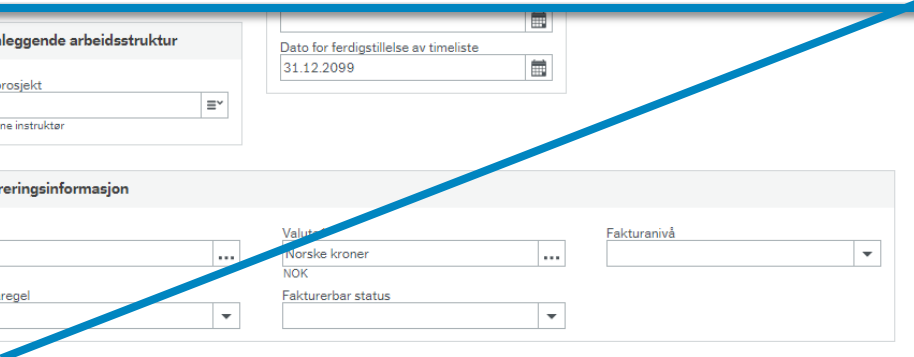

Planlegging og oppfølging

Rammebudsjett

Ramme per år						
<input type="checkbox"/>	▲ År	Ramme beløp	Ramme timer	Ramme mengde	Arbeidsordre	
<input type="checkbox"/>	2018	2 000 000,00	1 250,00	0,00		
<input type="checkbox"/>	2019	1 500 000,00	1 000,00	0,00		
<input type="checkbox"/>	2020	1 200 000,00	1 400,00	0,00		

Planlegging og oppfølging

Eget prosjektbudsjett i Planlegger

Transaksjonsregistrering

Utvalgsriterier Transaksjoner

Versjon: PRO_G - Gjeldende budsjett Velg alle rader Vis underordnede transaksjoner

⌵ **Utvalgsriterier**

Periode fra: 201801
Periode til: 202312
Prosjekt: Inngående faktura (2110)

<input type="checkbox"/>	Zoom	Budsjettelem...	Arbeidsordr...	Aktivitet ti...	Kostnadskate...	Inntektskate...	Ansattnummer	Periode fra	Periode til	Timer	Timekost/T...	Sum timeko...	Sum timein...	Andre kost...	Andre innte...	Sum	Tekst	
<input type="checkbox"/>		10 (Time)		21130	9999	201801	201812	30,0	900	27 000	-15 000	0	0	12 000	Bank	
Σ										30,0		27 000	-15 000	0	0	12 000		

Legg til Slett Kopiere rad Endre rad Endre verdier Fordeling Sett tilbake til opprinnelig

Planlegging og oppfølging

Milepæler

Milepæl			
<input type="checkbox"/>	Milepæl	Beskrivelse	Dato
<input type="checkbox"/>	FASE 1	Fase 1 er ferdig	17.10.2018
<input type="checkbox"/>	FASE 2	Fase 2 er ferdig	18.10.2018

Planlegging og oppfølging

Planlagt arbeidstid (Kapasitet)

Resultat							
Søk	Detaljnivå	Nivå 1 - Ansatt	▼	Kopiere til utklippstavlen			
#	Prosjekt	Koststed	Ansatt	Ansatt (T)	Timer registrert totalt	Budsjetterte timer	Kapasitet timer
1		830	15310	Vår, Sol	0	0,00	1 386,00
2	10	830	15310	Vår, Sol	2	0,00	0,00
3	21225	830	15310	Vår, Sol	0	500,00	0,00
4	59999	830	15310	Vår, Sol	180	300,00	0,00
-	Σ1		15310	Vår, Sol	182	800,00	1 386,00
+	Σ1		15311	Vinter, Storm	210	550,00	0,00
+	Σ1		15321	Bar, Grein	1168	0,00	1 386,00
Σ					1560	1 350,00	2 772,00

Tid med tillegg

- Fange opp gravemaskinens kostnader pr time?
- Fakturere kostnadene separat?



Fakturering

- Enkel fakturering av timer, utlegg, reiser, tillegg og fastpris
- Elektronisk godkjenning av faktura



